

CONFIGURACIÓN DEL CORREO ELECTRÓNICO

El Servicio de Impuestos Nacionales (SIN) puso a disposición de los contribuyentes el Aplicativo de Escritorio que emite facturas en las modalidades de facturación Computarizada en Línea y Electrónica en Línea.

Una de las funcionalidades del aplicativo es enviar las facturas emitidas al correo electrónico del cliente desde el correo del contribuyente que efectuá la venta el mismo puede ser una cuenta de Gmail, Hotmail, Outlook o un correo institucional; para poder habilitar esta funcionalidad se debe realizar el procedimiento detallado en el presente Texto.

Ingresa a la opción de **Configuración** del aplicativo de escritorio, pulsar en **otros**

- Marcar la opción **Gmail** para configurar un correo de gmail
- Pulsar en **Otros Servidores** para configurar cuenta de Hotmail, Yahoo, Outlook o un correo institucional
- Y pulsar **Ninguno** para no registrar correo

The screenshot shows the 'Configuración' (Configuration) window of the desktop application. The window title is 'Configuración' and the subtitle is 'Registro y sincronización de parámetros'. The main content area is divided into sections: 'códigos', 'PARAMÉTRICAS', 'SECTORES', and 'OTROS'. The 'OTROS' section is highlighted with a red box and an arrow. Below this, the 'Notificación' section is expanded, showing three radio button options: 'Gmail', 'Otros Servidores', and 'Ninguno'. The 'Gmail' option is selected, indicated by a blue dot and a red arrow. Below the radio buttons, there are input fields for 'Correo Gmail' and 'Contraseña de Aplicación. (Generar en Gmail)'. There is a 'Prueba Envío' button. Below these fields, there is an important note: '* IMPORTANTE. La Contraseña de Aplicación, se tiene que generar desde su cuenta Gmail, ir a las opciones: Gestionar tu cuenta de Google, Seguridad. 1.- Activar Verificación en dos pasos. 2.- Generar y copiar la contraseña de aplicaciones.' Below this note, there is a section for 'Otros Servidores' with input fields for 'SMTP Host', 'SMTP Port', 'Proxy Host', 'Proxy Port', 'User', and 'Password'. At the bottom of the configuration area, there is a note: 'Para hacer las notificaciones por cada emisión, debe habilitar su servidor de correo saliente (SMTP)'. A blue checkmark button is located at the bottom right of the configuration area. The top navigation bar includes icons for 'Empresa', 'Clientes', 'Productos', 'Ventas', 'Facturas', 'Eventos', and 'Configuración'. The 'Configuración' icon is highlighted with a red box and an arrow.

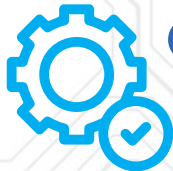

Configuración GMAIL

Ingresar a un correo electrónico de Gmail, ir a la opción del usuario, pulsar sobre **Administrar tu Cuenta de Google** o **Gestionar tu Cuenta de Google**

The image shows a Gmail interface with a user profile menu open. The menu is located in the top right corner and contains the following items:

- Wilson Chiquipa
wilson.chiquipa123@gmail.com
- Administrar tu Cuenta de Google** (highlighted with a red box and an arrow)
- Acciones recomendadas
- WILSON JOSUE C... Saliste de tu cuenta wilson.chiquipa12345@gmail.com
- wilson chiquipa Saliste de tu cuenta jhosshu123@gmail.com
- Agregar otra cuenta
- Salir

The background shows a list of emails in the Gmail inbox, including promotional emails and PDF attachments.

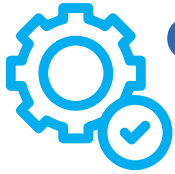

Configuración GMAIL

Ingresar a la Opción de **Seguridad**, en la sección de **Como inicias sesión en Google** acceder a la opción de **Verificación en dos pasos**

Google Cuenta

Seguridad
Configuración y recomendaciones para ayudarte a proteger tu cuenta

- Página principal
- Información personal
- Datos y privacidad
- Seguridad**
- Personas y uso compartido
- Pagos y suscripciones
- Información

Seguir protegiendo tu cuenta
Si no finalizaste los pasos de seguridad que comenzaste, complétalos ahora
[Continuar con los pasos de seguridad](#)

Tienes recomendaciones de seguridad
Se encontraron acciones recomendadas en la Verificación de seguridad.
[Proteger tu cuenta](#)

Actividad de seguridad reciente

Se creó la contraseña de la aplicación	29 jun - Bolivia	>
Se creó la contraseña de la aplicación	29 jun - Bolivia	>
Nuevo acceso en Windows	29 jun - Bolivia	>

[Revisar la actividad de seguridad \(22\)](#)

Cómo acceder a Google
Mantén esta información actualizada para asegurarte de que siempre puedas acceder a tu Cuenta de Google

- Verificación en 2 pasos**
Activación: 19 may >
- Llaves de acceso**
Comenzar a usar llaves de acceso >
- Contraseña**
Última modificación: 29 jun >
- Avisos de Google**
2 dispositivos >
- Teléfonos de la Verificación en 2 pasos**
71276483 >
- Teléfono de recuperación**
71276483 >
- Correo electrónico de recuperación**
Agregar una dirección de correo electrónico >

Puedes agregar más opciones de acceso

[Llaves de seguridad](#) [Autenticador](#) [Teléfonos alternativos con la Verificación en 2 pasos](#)

Privacidad Condiciones Ayuda

Información

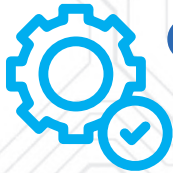

Configuración GMAIL

Pulsar en **Empezar**, hacer clic sobre **CONTINUAR**, registrar el número de celular asociado a la cuenta de gmail, seleccionar **Mensaje de texto** de la pregunta **¿Como deseas obtener los códigos?** y presionar sobre **ENVIAR**

← Verificación en dos pasos

Protege tu cuenta con la verificación en dos pasos

Impide que los hackers accedan a tu cuenta con una capa adicional de seguridad. Cuando inicias sesión, la verificación en dos pasos ayuda a proteger la privacidad y la seguridad de tu información personal.

Seguridad sin complicaciones

Además de tu contraseña, la verificación en dos pasos añade un segundo paso rápido para verificar que eres tú.

Usa la verificación en dos pasos en todas tus cuentas online

La verificación en dos pasos es una forma contrastada de impedir ciberataques a gran escala. Actívala siempre que se te ofrezca para proteger todas tus cuentas online.

Safe with Google

Empezar

← Verificación en 2 pasos

Usa el teléfono como el segundo paso para acceder

Después de que ingreses tu contraseña, se enviarán mensajes de Google de forma segura a cada teléfono en el que hayas accedido. Presiona la notificación para revisarla y acceder a tu cuenta.

Estos dispositivos pueden recibir mensajes de acceso

📱 Galaxy J7 Neo

¿No encuentras el dispositivo?

[Mostrar más opciones](#)

CONTINUAR

← Verificación en 2 pasos

Para terminar, debes agregar una opción de copia de seguridad

Si pierdes tu teléfono o si el segundo paso no está disponible, necesitarás una opción de seguridad para que puedas acceder a la cuenta.

🇪🇸 +591 71276483

Google solo usará este número como método de seguridad de la cuenta. No ingreses un número de Google Voice. Se pueden aplicar cargos por mensajes y datos.

¿Cómo deseas obtener los códigos?

Mensaje de texto Llamada telefónica

USAR OTRA OPCIÓN DE SEGURIDAD

ENVIAR

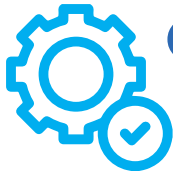

Configuración GMAIL

Registrar el código recibido por mensaje de texto, pulsar sobre **SIGUIENTE** en la ventana emergente y presionar sobre **ACTIVAR**

← Verificación en dos pasos

Confirmar que funciona

Google acaba de enviar un mensaje de texto con un código de verificación al 75277564.
Introduce el código

¿No lo has recibido? [Volver a enviar](#)

ATRÁS Paso 2 de 3 **SIGUIENTE**

¿Deseas activar la verificación en 2 pasos?

Segundo paso: **Avisos de Google (predeterminado)**
Opción de respaldo: **Mensaje de texto o de voz**

No saldrás de la cuenta **wilson.chiquipa123@gmail.com** en estos dispositivos: **Galaxy J7 Neo**.

Es posible que salgas de la cuenta en los otros dispositivos. Para volver a acceder, necesitarás tu contraseña y segundo paso.

ACTIVAR

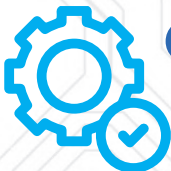

Configuración GMAIL

Acceder a la opción de **Contraseñas de aplicaciones**, en la ventana emergente registrar la contraseña del correo electrónico y pulsar **Siguiente**.

Google Cuenta

← Verificación en 2 pasos

Se activó la verificación en 2 pasos el 19 may 2023. [DESACTIVAR](#)

Segundos pasos disponibles
Cuando accedes, con el segundo paso se verificará tu identidad una vez ingresada la contraseña. Más información

Mensajes de Google (Predeterminados)
Para recibir mensajes de Google, accede a tu Cuenta de Google en el teléfono.
Después de que ingreses la contraseña en un dispositivo nuevo, Google enviará un mensaje a todos los teléfonos en los que hayas accedido a tu cuenta. Presiona cualquier enlace para confirmar tu identidad.
Accede a tu Cuenta de Google en este dispositivo que admita mensajes.
Los dispositivos que admiten mensajes de Google
iBakery 37 Neo

Llamada de texto o de voz
71274462 Verificado
Los códigos de verificación se envían por mensaje de texto

Agrega más segundos pasos para verificar tu identidad
Configura pasos de seguridad adicionales para poder acceder incluso si las otras opciones no están disponibles

Códigos de copia de seguridad
Estos códigos te dan acceso a tu cuenta cuando no tienes tu teléfono a mano, por ejemplo, si estás de viaje.

App del Autenticador
Una app de autenticación para obtener códigos de verificación sin cargo. Incluye cuando el teléfono está en conexión. Disponible para Android e iPhone.

Llave de seguridad
Una llave de seguridad es un método de verificación que te permite acceder a tu cuenta de forma segura. Puede estar integrada en tu teléfono, usar la conexión Bluetooth o insertarse directamente en un puerto USB de la computadora.

Dispositivos que no necesitan un segundo paso
Puedes omitir el segundo paso en los dispositivos de confianza, como en tu propia computadora.

Dispositivos de confianza
Recibe el código de confianza para los dispositivos que omiten la verificación en 2 pasos.
[REVOCAR TODOS](#)

Contraseñas de aplicaciones
No se recomienda usar contraseñas de las aplicaciones y estas son innecesarias en la mayoría de los casos. A fin de proteger tu cuenta, usa 'Acceder con Google' para conectar apps a tu Cuenta de Google.

Contraseñas de aplicaciones
Ninguna

Google

Wilson Chiquipa

wilson.chiquipa123@gmail.com

Para continuar, primero debes verificar tu identidad

Ingresa la contraseña

Mostrar contraseña

¿Olvidaste la contraseña?

[Siguiente](#)

Google Cuenta

← Contraseñas de aplicaciones

La Contraseña de la aplicación te permite acceder a tu cuenta de Google desde apps en dispositivos que no son compatibles con la verificación en 2 pasos. Solo debes ingresarla una vez para que no tengas que recordarla. Más información

No tienes contraseñas de la aplicación.

Selecciona la app y el dispositivo para los que quieras generar la Contraseña de la aplicación.

Seleccionar app Seleccionar dispositivo

[GENERAR](#)



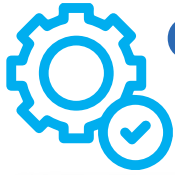

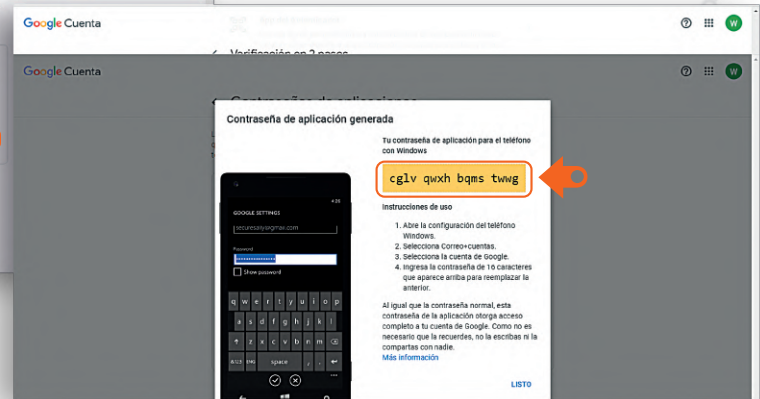
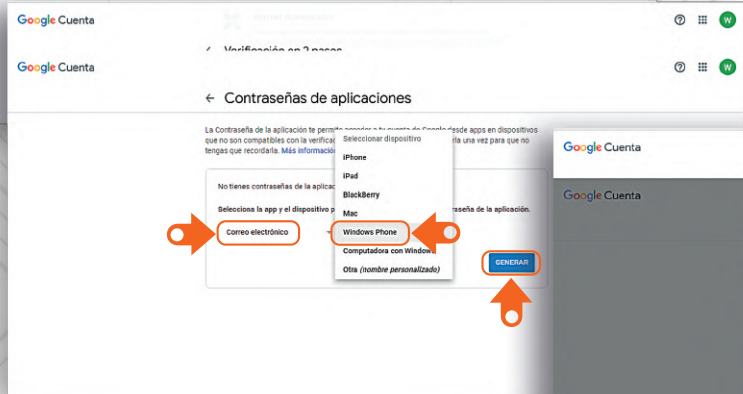
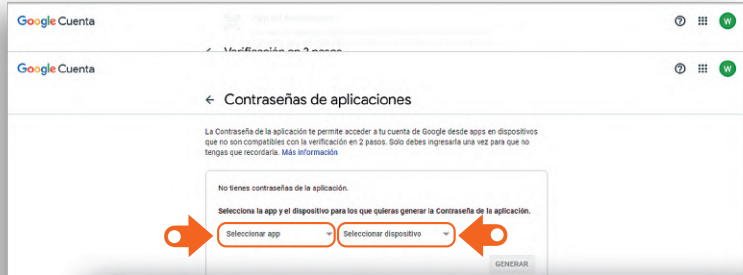

Configuración GMAIL

Elegir **Correo** en la opción de **Seleccionar aplicación**, elegir **Ordenar con Windows** en la opción de **Seleccionar dispositivo**, pulsar sobre **GENERAR** y el sistema le genera la contraseña que debe ser copiada para pegar en el aplicativo de escritorio

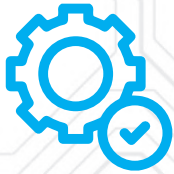



Configuración GMAIL

Ingrese a la opción de **Configuración** del aplicativo de escritorio, pulse en **otros** marque la opción **Gmail**, registrar el correo electrónico y la contraseña generada en la página 8, para finalizar con la configuración pulsar sobre 

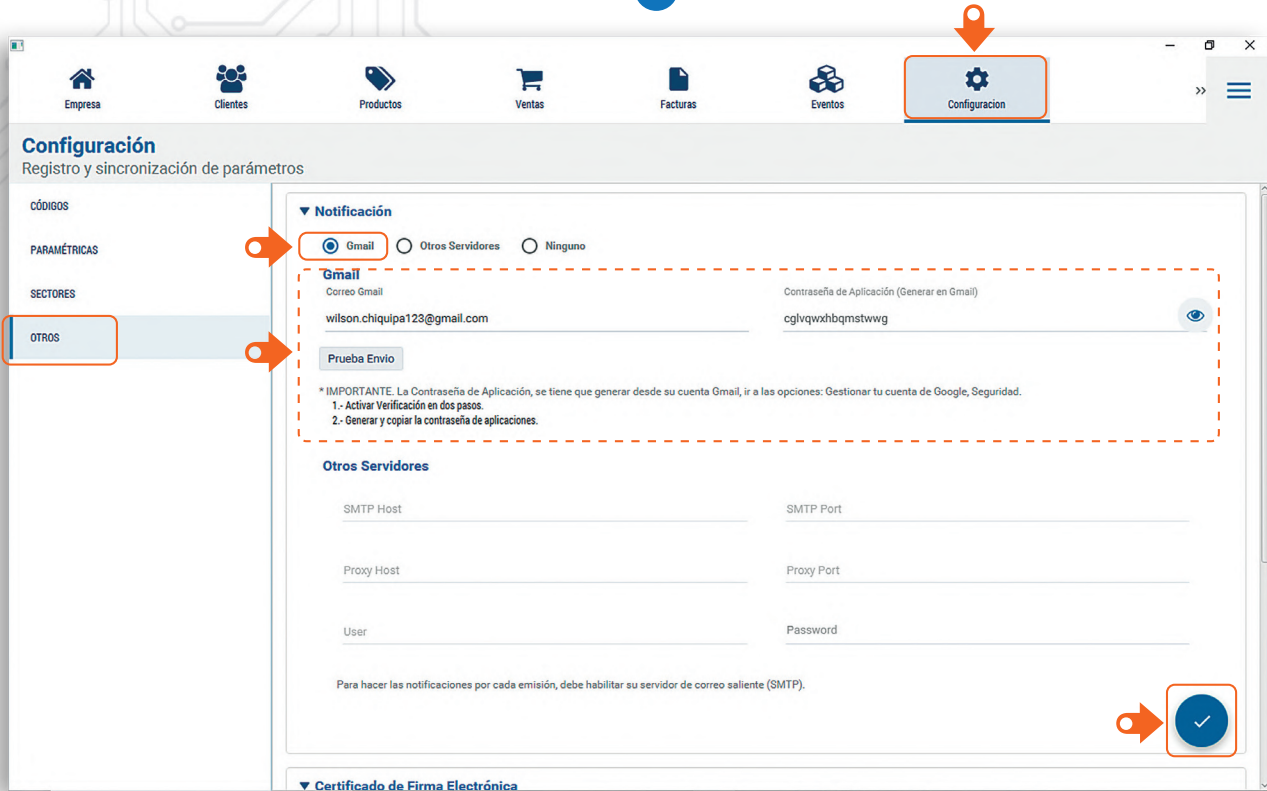

Configuración
Registro y sincronización de parámetros

Configuración

Notificación

Gmail Otros Servidores Ninguno

Gmail

Correo Gmail: wilson.chiquipa123@gmail.com

Contraseña de Aplicación (Generar en Gmail): cglvqxhbgmstwwg

Prueba Envío

* IMPORTANTE. La Contraseña de Aplicación, se tiene que generar desde su cuenta Gmail, ir a las opciones: Gestionar tu cuenta de Google, Seguridad.
1.- Activar Verificación en dos pasos.
2.- Generar y copiar la contraseña de aplicaciones.

Otros Servidores

SMTP Host: _____ SMTP Port: _____

Proxy Host: _____ Proxy Port: _____

User: _____ Password: _____

Para hacer las notificaciones por cada emisión, debe habilitar su servidor de correo saliente (SMTP).

OTROS



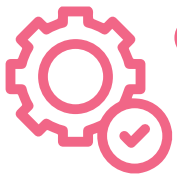

Configuración OTROS SERVIDORES (Hotmail)

Para configurar el correo electrónico de outlook, yahoo, Hook, etc, seleccionar **Otros Servidores** y llenar los datos solicitados del sistema de mensajería, **SMTP Host, SMTP Port, User y Password**. Ejemplo para Hotmail, será: **SMTP Host:** smtp-mail.outlook.com; **SMTP Port:** 587, **User:** Consignar el correo electrónico; **Password:** Digitar la contraseña del correo; pulsar en  y en **Aceptar**.

Configuración
Registro y sincronización de parámetros

CÓDIGOS

PARAMÉTRICAS

SECTORES

OTROS

Notificación

Gmail Otros Servidores Ninguno

Gmail

Correo Gmail _____ Contraseña de Aplicación. (Generar en Gmail) _____

Prueba Envío

* IMPORTANTE. La Contraseña de Aplicación, se tiene que generar desde su cuenta Gmail, ir a las opciones: Gestionar tu cuenta de Google, Seguridad.
1.- Activar Verificación en dos pasos.
2.- Generar y copiar la contraseña de aplicaciones.

Otros Servidores

SMTP Host	SMTP Port
smtp-mail.outlook.com	25
Proxy Host	Proxy Port
User	Password
fchiquipa@hotmail.com	•••••

Para hacer las notificaciones por cada emisión, debe habilitar su servidor de correo saliente (SMTP).

Certificado de Firma Electrónica



BICENTENARIO DE
BOLIVIA



Acceso a Información
Tributaria
DIGITAL



www.impuestos.gob.bo



800-10-3444

Línea **Gratuita** de
Consultas Tributarias



IMPUESTOS NACIONALES



Texto informativo, para fines legales
remitirse a las disposiciones oficiales.